



ФЕДЕРАЛЬНОЕ БЮРО
МЕДИКО-СОЦИАЛЬНОЙ
ЭКСПЕРТИЗЫ



Обзор новых функциональных возможностей ФГИС ЕАВИАС МСЭ

Версия 2.9.28

Попов Сергей
12.12.2023г.



www.invalidnost.com

WWW.PPR.RU

Попов Сергей Викторович
ведущий аналитик
ООО «Программный Продукт»



Попов Сергей Викторович
ведущий аналитик
ООО «Программный Продукт»



...В связи с этим в рамках настоящих работ Исполнителем должен быть реализован компонент ведения справочника технических средств реабилитации, позволяющий создавать и редактировать параметры (характеристики) ТСР и задавать их значения.

...Указанный компонент должен использоваться при заполнении раздела «ТСР» в рамках формирования ИПРА инвалида (ребенка-инвалида)...

...При выводе на печать ИПРА инвалида (ребенка-инвалида) уточняющие параметры (характеристики) ТСР должны размещаться в графе «Перечень ТСР...» раздела «Рекомендуемые технические средства реабилитации и услуги по реабилитации или абилитации, предоставляемые инвалиду за счет средств федерального бюджета»...

Попов Сергей Викторович
ведущий аналитик
ООО «Программный Продукт»

...В связи с этим в рамках настоящих работ Исполнителем должен быть реализован компонент ведения справочника технических средств реабилитации, позволяющий создавать и редактировать параметры (характеристики) ТСР и задавать их значения.

...Указанный компонент должен использоваться при заполнении раздела «ТСР» в рамках формирования ИПРА инвалида (ребенка-инвалида)...

...При выводе на печать ИПРА инвалида (ребенка-инвалида) уточняющие параметры (характеристики) ТСР должны размещаться в графе «Перечень ТСР...» раздела «Рекомендуемые технические средства реабилитации и услуги по реабилитации или абилитации, предоставляемые инвалиду за счет средств федерального бюджета»...

Компонент ведения справочника характеристик ТСР

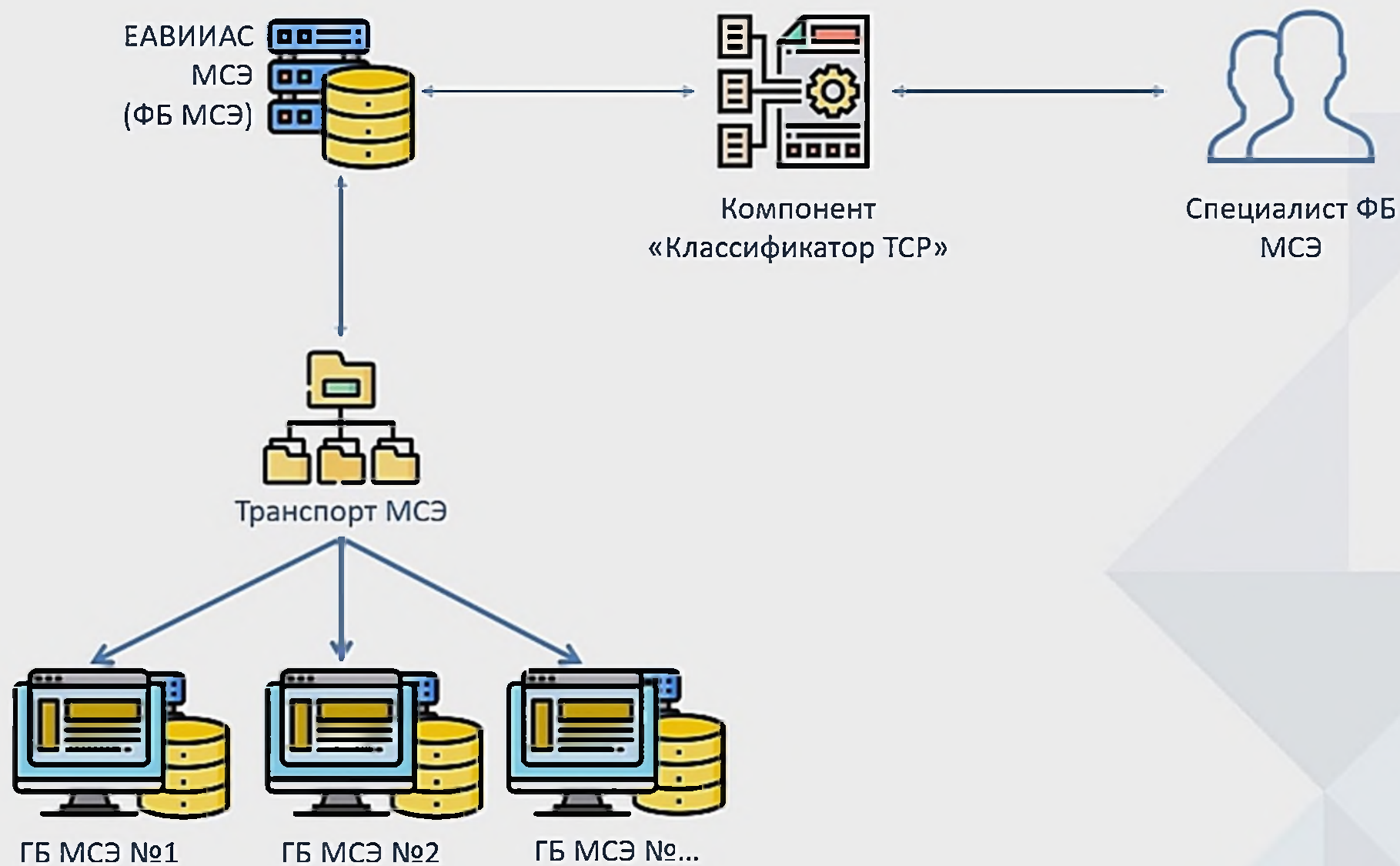

Статусная модель карточки характеристик ТСР



В статусе «Новая» доступно:

- добавление характеристик;
- редактирование характеристик;
- удаление характеристик.
- предпросмотр характеристик

- После перевода в статус «Действующая» в течении часа характеристики будут распространены на узлы регионов;
- Ранее действующая карточка характеристик будет отменена.

Карточка характеристик ТСР

Редактирование карточки характеристик ТСР

Обновить Сохранить Сохранить и закрыть Перевести в действующую История Скачать JSON Создать копию

Новая X

Номер приказа * 371н 22.06.2022

Наименование * 6-02-01 Трость белая тактильная цельная

Срок действия с 28.08.2023 по

Основание добавления

Характеристики ТСР *

+ Добавить - Удалить Предпросмотр характеристик

Наименование	Код характеристики	Тип характеристики	Обязательность заполнения	Дата добавления
Масса изделия, кг	1.1	Число(с плавающей точкой)	нет	29.08.2023 11:01
Ширина рукоятки, мм	2.1	Число(целое)	нет	29.08.2023 11:09
Высота изделия, мм	3.1	Число(целое)		

Предпросмотр характеристик ТСР X

Масса изделия, кг

Ширина рукоятки, мм

Высота изделия, мм

Закреть

Карточка характеристик ТСР

Редактирование ТСР ✕

Наименование ТСР *

8-04-03. Протез плеча с микропроцессорным управлением ☰

Количество: * шт пар компл

Срок проведения: с бессрочно

Исполнитель: *

№ первой ИПРА

Характеристики ТСР:

Функционально – антропометрические данные ☰

Приемная гильза ☰

Вкладные элементы ☰

Искусственная кисть с микропроцессорным управлением ☰

Лучезапястный узел ☰

Локтевой узел ☰

Крепление ☰

Включить в заявление

Карточка характеристик ТСР

Редактирование ТСР

Наименование ТСР *
8-04-03. Протез плеча с микропроцессорным управлением

Количество: * 1 шт пар компл

Срок проведения: с 10.11.2023 **до** бессрочно

Исполнитель: * ГУ - Самарское региональное отделение ФСС РФ

№ первой ИПРА **Найти**

Характеристики ТСР:

Функционально – антропометрические данные	<input type="text"/>
Приемная гильза	<input type="text"/>
Вкладные элементы	<input type="text"/>
Искусственная кисть с микропроцессорным управлением	<input type="text"/>
Лучезапястный узел	<input type="text"/>
Локтевой узел	<input type="text"/>
Крепление	<input type="text"/>

Включить в заявление

Применить

Отмена

2

Машиночитаемая доверенность



Характеристики ТСП

МЧД

Машиночитаемая доверенность

Машиночитаемая доверенность, или МЧД – это электронная форма бумажной доверенности, подписанная квалифицированной электронной подписью (КЭП) руководителя организации, создается и представляется в файле формата XML.



Форма доверенности

Общее

- Уникальный номер доверенности
- Дата выдачи доверенности
- Срок действия доверенности

Сведения о доверителе

- Наименование организации
- ИНН/ОГРН
- Адрес
- Сведения о лице, действующим от имени юридического лица без доверенности

Сведения о доверенном лице

- ФИО
- Сведения о документе, уд. личность
- СНИЛС
- ИНН
- Должность

Полномочия

- Полномочия доверенного лица согласно реестру

Добавление МЧД

Игнатьева Ольга Вячеславовна

Обновить Сохранить Действия

Пользователь Роли Группы Безопасность Бюро/ЭС Данные специалиста История

Дата/время последнего изменения пароля пользователя: 15.12.2021 07:08

Должен сменить пароль при следующем входе в Систему

Информация о сертификате электронной подписи

Владелец	[Redacted] подробно
Издатель	Казначейство России подробно
Действует	с 30 января 2023 15:42:00 по 24 апреля 2024 15:42:00
Ключ действует	не указано
Серийный номер	[Redacted]
Алгоритм	ГОСТ Р 34.10-2012/34.11-2012 256
Отпечаток	[Redacted]
Статус	✔ Действителен

[Открыть](#) [Удалить](#) [Заменить](#)

Информация о машинно-читаемой доверенности

[+ Добавить МЧД](#) [👤 Начать подписание МЧД](#) [🗑 Удалить МЧД](#) [↶ Отзав МЧД](#)

[+ Добавить МЧД](#)



Статусы МЧД

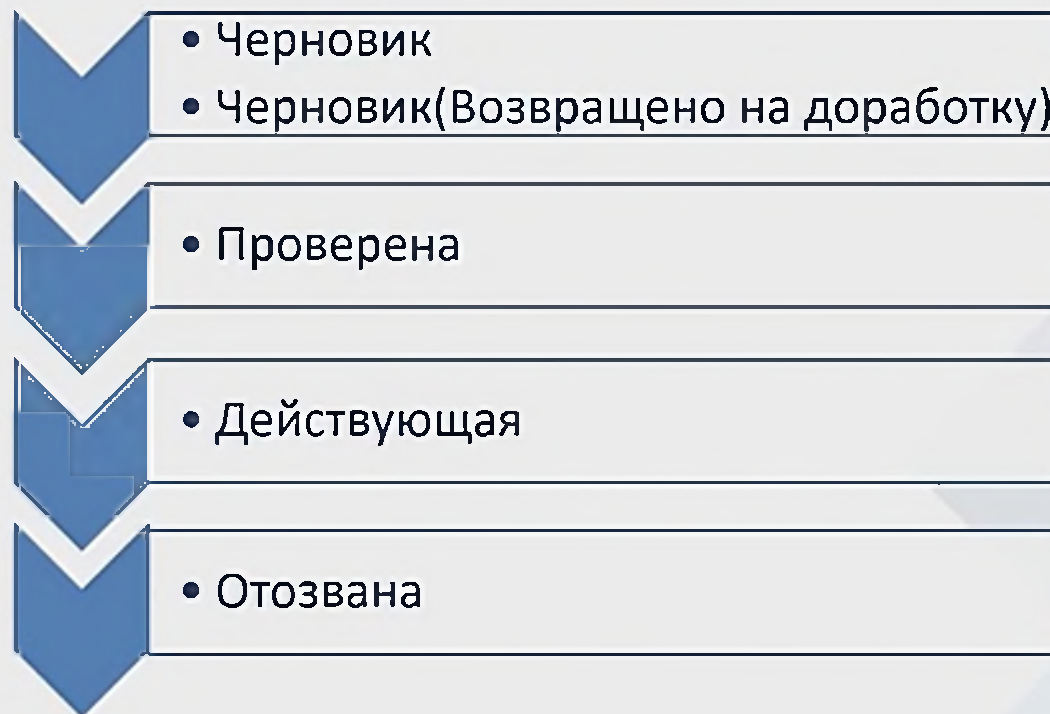

Статусы МЧД

- 
- Черновик
 - Черновик(Возвращено на доработку)

- 
- Проверена

- 
- Действующая

- 
- Отозвана



Перевод МЧД в статус Действующая

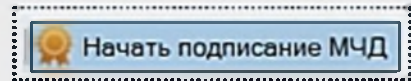
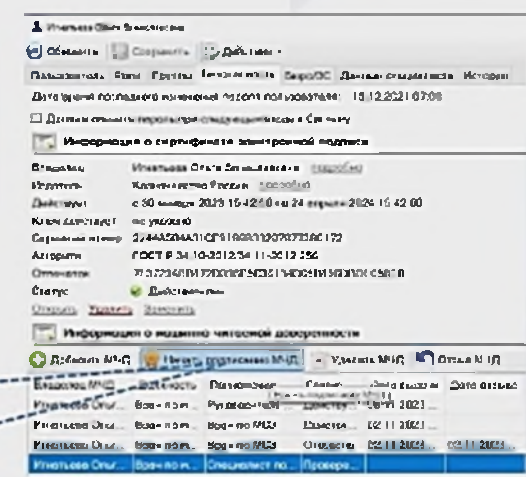
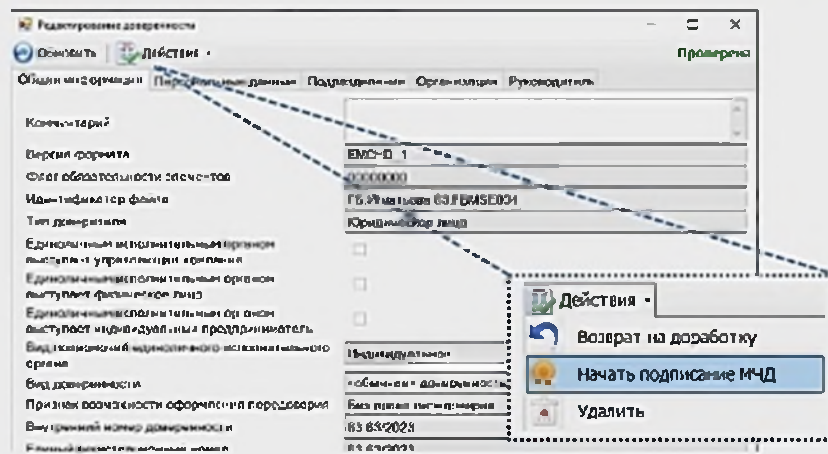

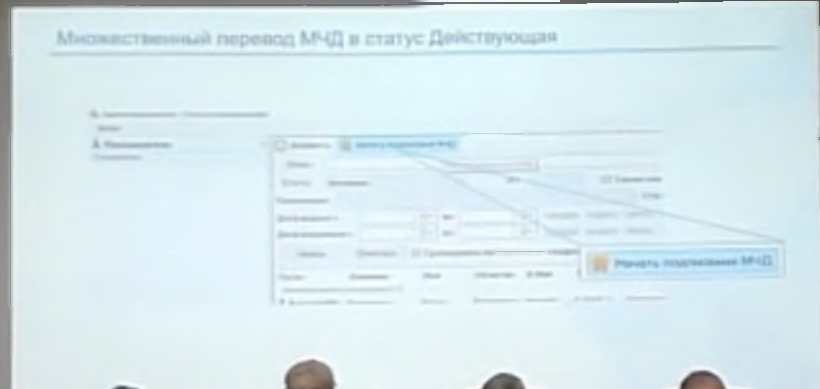

Множественный перевод МЧД в статус Действующая

Администрирование - [Список пользователей]

Файл

Пользователи

Пользователи

Добавить

Начать подписание МЧД

Логин

Начать подписание МЧД

Статус

Активные

ЗП

Только тек

Полномочия

Стат

Дата выдачи с

по

сегодня

неделя

месяц

Дата окончания с

по

сегодня

неделя

месяц

Найти

Очистить

Группировать по

структурным подра

Логин

Администрация [пользователей: 3]

Фамилия

Имя

Отчество

Е-Mail

Начать подписание МЧД

Множественный перевод МЧД в статус Действующая

Администрирование - [Список пользователей]

Файл

Пользователи

Пользователи

 Добавить  Начать подписание МЧД

Логин

 Начать подписание МЧД

Статус

ЭП

Только текст

Полномочия

Статус

Дата выдачи с



по



[сегодня](#) [неделя](#) [месяц](#)

Дата окончания с



по



[сегодня](#) [неделя](#) [месяц](#)

Найти

Очистить

Группировать по структурным подразделам



Начать подписание МЧД

Логин

Фамилия

Имя

Отчество

E-Mail

Администрация [пользователей: 3]

 ВведенТВ

БорисовИ

Борис

БорисовИ

borodul

8 (816) 3

Заместит

Контакты технической поддержки ЕАВИИАС МСЭ

E-mail: hd.dssi@ppr.ru

Телефон: + 7(495) 125-11-95

Сайт технической поддержки: <http://hd.dssi.ppr.ru>

Wiki: <http://hd.dssi.ppr.ru/projects/tesu/wiki>



Спасибо за внимание!
